Flötenstimme - Herr lass deinen Geist wehn

Michael Koller 05/2001

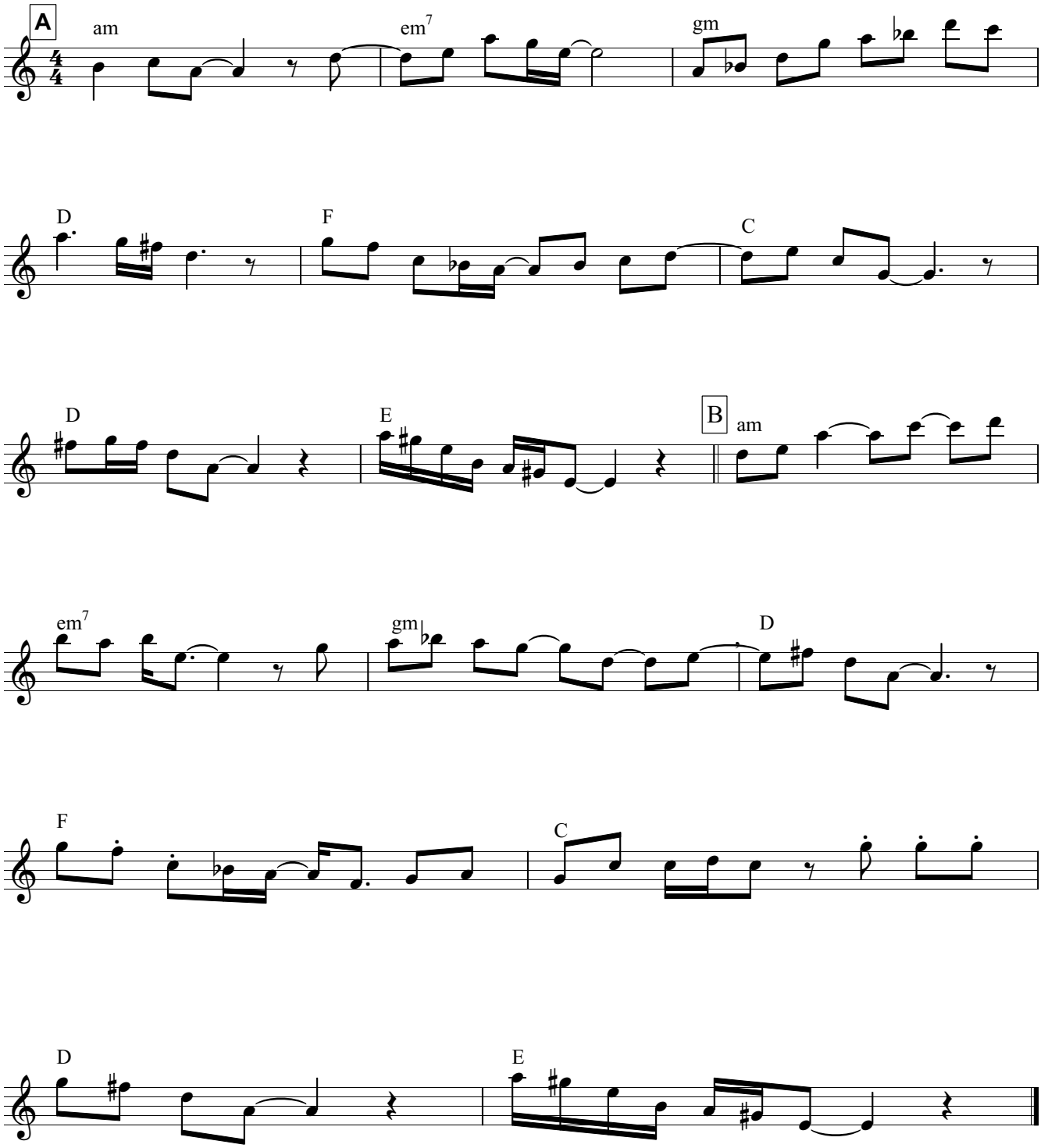

Alle Rechte liegen beim Autor.